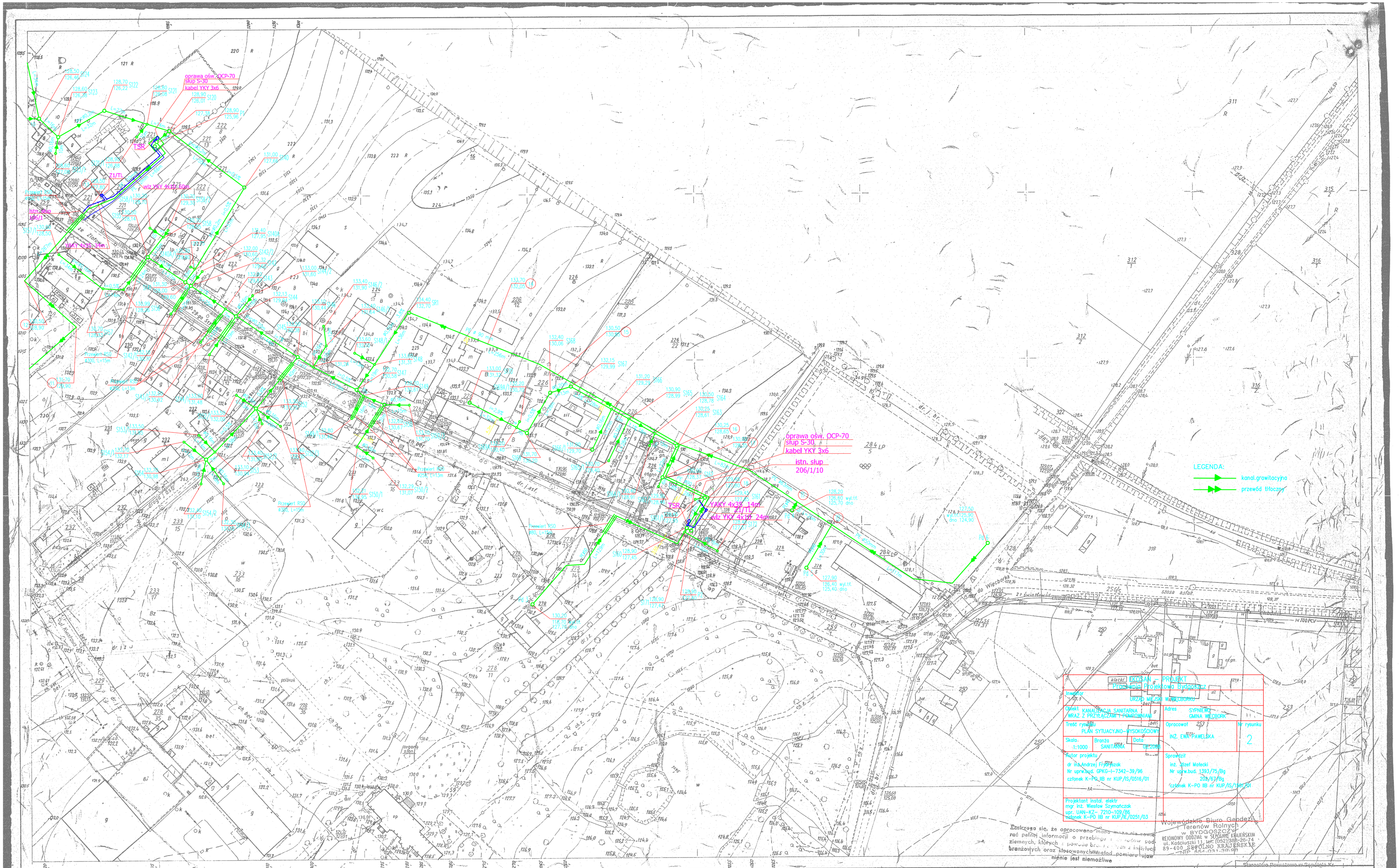

22-d

Powierzchnia

Woj. bydgoskie
Pow. Sępólno
Grom. Sypniewo

wieś SYPNIEWO

Mapa sytuacyjno - wysokościowa 1:1000

1. Osnowa: poligonizacja IV kl. wykonała przez WPGGK w Bydgoszczy w 1972 r
niwelacja techniczna IV kl. poziom odniesienia Kronsztad
wykonała w. 1972 r. WPGGK w Bydgoszczy
2. Pomiar szczegółów wykonało metodą bezpośrednią WPGGK w Bydgoszczy w 1972 r
3. Mapa: siatka kwadratów i osnowa na koordygrafie sytuacja ręcznie
wykonała WPGGK w Bydgoszczy w 1972 r.

22b | 22c | 22d | 233 | 2b

Wojewódzkie Przedsiębiorstwo Geodezji i Gospodarki Komunalnej w Bydgoszczy, Pl. Zjednoczenia 4

Kierownik Robót
mgr inż. Ryszard Czeszuń
St. insp. K.T.
Piotr Malcherek

Dyrektor
mgr inż. Witold Wgeel

Bydgoszcz 27.02.72 Nr ks. 10D 2.5/70

Matrycę uzupełniono pomiarem z 1983r wykonanego przez R.D.G.K. w Sępólnie kr.
Sępólno dn. 4.05.1983r
k. 100 499-5/5/-281/82

Mapa niniejsza może służyć do celów projektowych

Zmiany

Sporządzono: Sępólno Kr., dnia 20.02.07 r.

L. dz. ew. pomiarów 128/07

Kierownik RD Sępólno Kr.
Waldemar Brząek
Nr upr. 1079

Starostwo Powiatowe w Sępólnie Kr.
Powiatowy Ośrodek Dokumentacji Geodezyjnej i Kartograficznej
Wykonano czynności ... zgodnie z art. 4 ust. 1 ... z dnia 21 maja 1999 r. o samorządzie powiatowym (Dz.U. Nr 91 poz. 1009 z późn. zm.) ... 28.05.(12.7)
Przyjęto do zasobu geodezyjnego i kartograficznego ... 23.02.2007
Sępólno Kr.
KIERUJĄCY
mgr inż. Maria Remlein